

Agenzia delle Entrate
CATASTO FABBRICATI
Ufficio Provinciale di
Roma

Dichiarazione protocollo n. RM0038051 del 20/01/2015

Planimetria di u.i.u. in Comune di Roma

Via Roccabernarda

civ. 8

Identificativi Catastali:

Sezione:

Foglio: 1003

Particella: 261

Subalterno: 2

Compilata da:

Panitteri Alessandro

Iscritto all'albo:

Geometri

Prov. Roma

N. 4771

Scheda n. 1

Scala 1:100

PIANO TERRA
APP.TO INT "1"

H = 3.00

VIA ROCCABERNARDA

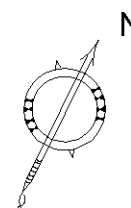
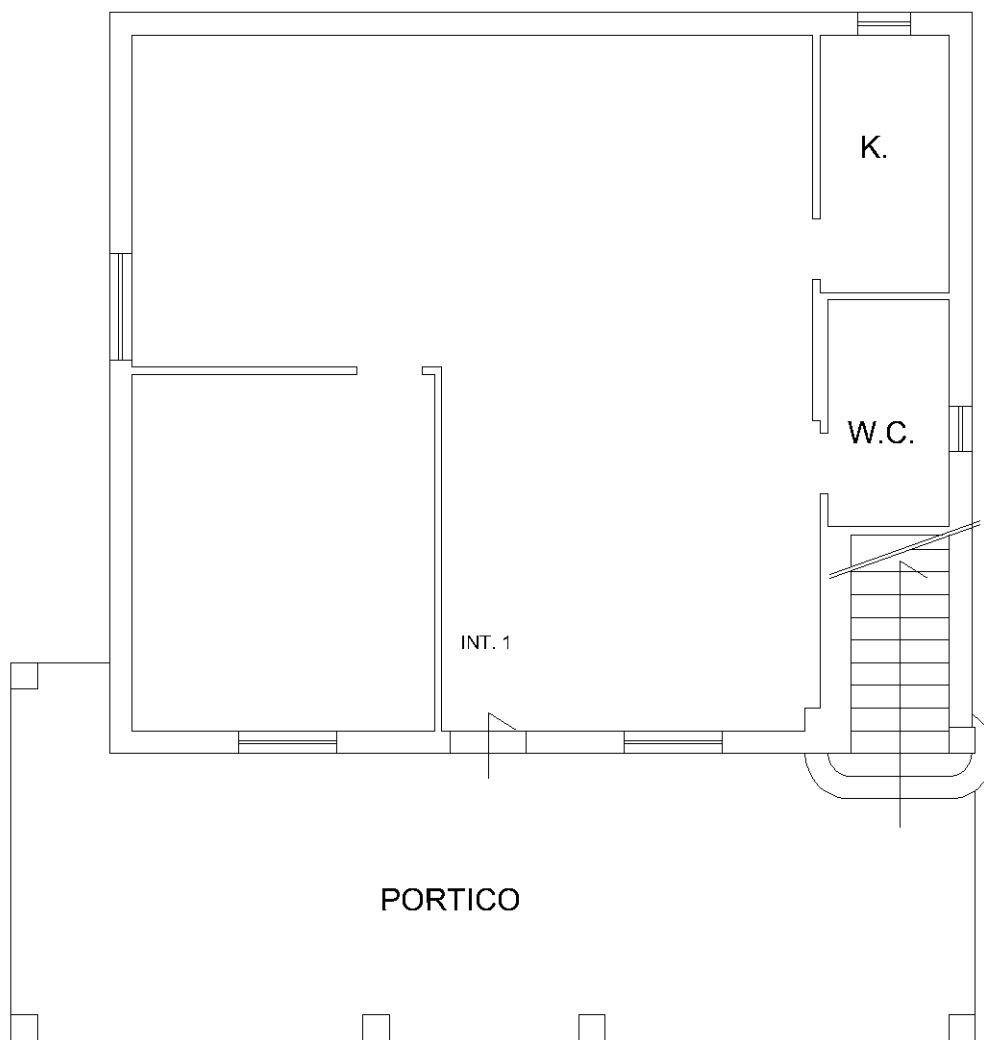

Catasto dei Fabbricati - Situazione al 28/08/2020 - Comune di ROMA (H501) - < Foglio: 1003 - Particella: 261 - Subalterno: 2 >
VIA ROCCABERNARDA n. 8 piano: T interno: 1;

Ultima planimetria in atti

Agenzia delle Entrate
CATASTO FABBRICATI
Ufficio Provinciale di
Roma

Dichiarazione protocollo n. RM0038051 del 20/01/2015

Planimetria di u.i.u. in Comune di Roma

Via Roccabernarda

civ. 8

Identificativi Catastali:

Sezione:

Foglio: 1003

Particella: 261

Subalterno: 4

Compilata da:

Panitteri Alessandro

Iscritto all'albo:

Geometri

Prov. Roma

N. 4771

Scheda n. 1

Scala 1:100

PIANO PRIMO
APP.TO INT "2"

H = 3.00

VIA ROCCABERNARDA

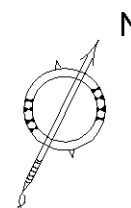
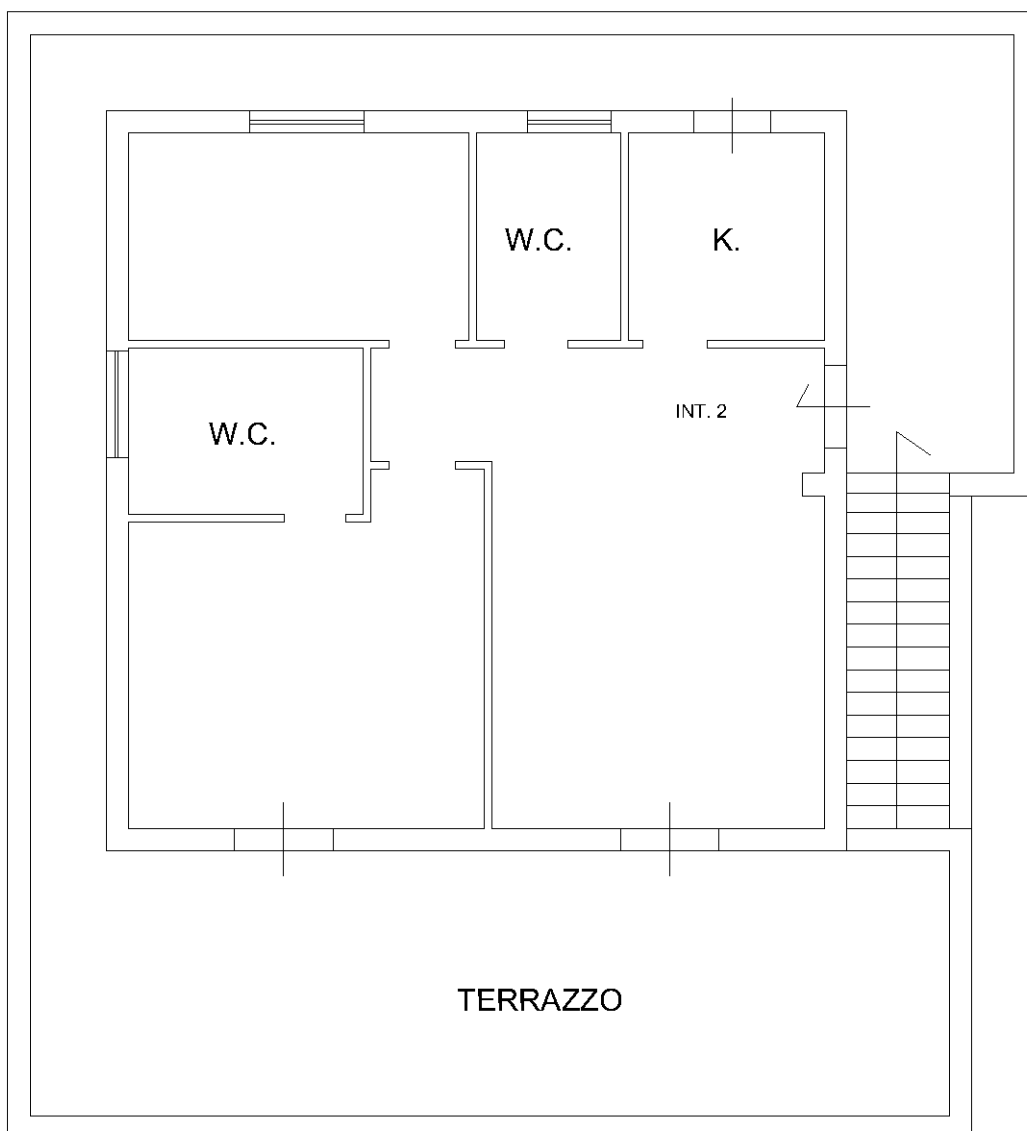

Catasto dei Fabbricati - Situazione al 28/08/2020 - Comune di ROMA (H501) - < Foglio: 1003 - Particella: 261 - Subalterno: 4 >
VIA ROCCABERNARDA n. 8 piano: 1 interno: 2;

Ultima planimetria in atti

Agenzia delle Entrate
CATASTO FABBRICATI
Ufficio Provinciale di
Roma

Dichiarazione protocollo n. RM0038051 del 20/01/2015

Planimetria di u.i.u. in Comune di Roma

Via Roccabernarda

civ. 8

Identificativi Catastali:

Sezione:

Foglio: 1003

Particella: 261

Subalterno: 3

Compilata da:

Panitteri Alessandro

Iscritto all'albo:

Geometri

Prov. Roma

N. 4771

Scheda n. 1

Scala 1:100

PIANO SEMINTERRATO
MAGAZZINO INT. A

H = 2.05

VIA ROCCABERNARDA

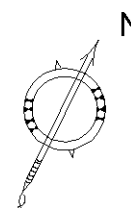
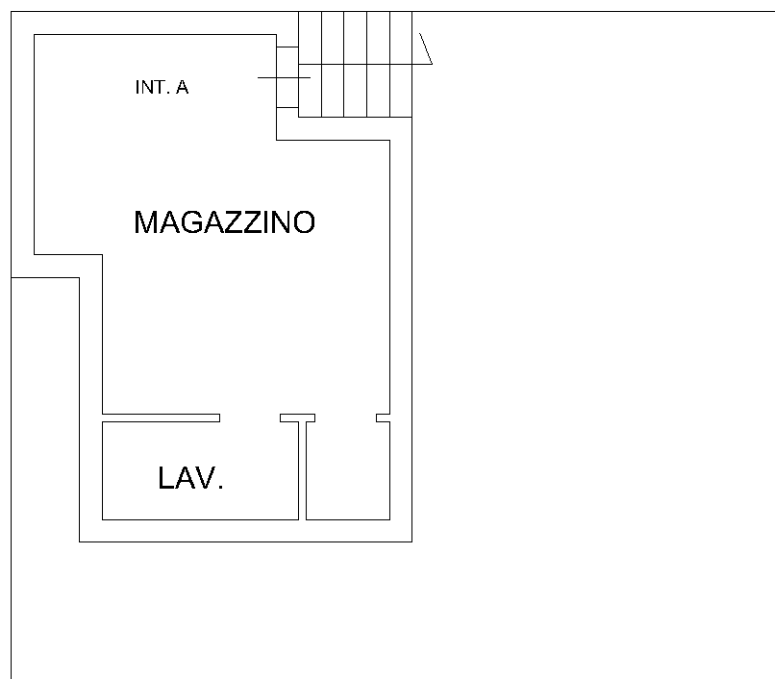

Ultima planimetria in atti