



### III AVVISO DI ASTA PUBBLICA PER LA MESSA IN LOCAZIONE

#### DI N. 1 UNITA' IMMOBILIARE AD ESCLUSIVO USO ABITATIVO DI PROPRIETA' DELL'ASP ASILOSAVOIA

In attuazione di quanto previsto dalle vigenti disposizioni di Legge e dal Regolamento per la disciplina delle gestione del patrimonio immobiliare dell'Ente, al fine di assicurare la massima trasparenza, si informa che è disponibile per locazione ad esclusivo uso abitativo, l'unità immobiliare di seguito descritta sita in Roma – zona Roma Centro Storico:

Indirizzo	Mq lordi	Stato Manutentivo	Piano	Canone mensile a base d'asta
Via delle Coppelle n. 21 - Int. 2	Mq. 102	Mediocre	II	€ 1.468,80

L'immobile **attualmente libero da persone e/o cose** è riportato nel catasto del Comune di Roma come segue:

- Via delle Coppelle n. 21 Int. 2 – unità immobiliare di mq. 102 distinta al catasto fabbricati di Roma al Foglio 485 – Part. 171 – Sub 3 Cat A/2 - Classe 4;

**L'Immobile viene offerto nello stato di fatto e diritto in cui si trova e saranno a carico dell'eventuale assegnatario tutti gli eventuali lavori di manutenzione ordinaria e straordinaria atti all'adeguamento funzionale dello stesso, inclusa la ristrutturazione e l'adeguamento degli impianti idrici, elettrici, di riscaldamento, di climatizzazione ed eventualmente antincendio ove richiesto dalla normativa vigente.**

**Tutti gli eventuali lavori ed oneri connessi all'adeguamento funzionale dell'immobile dovranno essere realizzati a cure e spese del conduttore, che assumerà, per tutta la durata della eventuale locazione, a proprio completo carico, ogni onere afferente sia all'ordinaria che alla straordinaria manutenzione dell'immobile medesimo e dei relativi impianti. L'eventuale aggiudicatario dovrà altresì garantire la corresponsione dell'intero canone di locazione anche durante l'esecuzione di tali eventuali lavori di adeguamento. La determinazione del canone di locazione a base d'asta tiene conto degli oneri economici che il conduttore dovrà sostenere per la ristrutturazione e l'adeguamento dell'immobile di che trattasi, nonché per la manutenzione straordinaria dello stesso. L'eventuale aggiudicatario non avrà alcun diritto a rimborsi, abbuoni o diminuzioni rispetto al canone offerto in sede di partecipazione alla presente procedura, indipendentemente dall'ammontare degli eventuali lavori di ordinaria e/o straordinaria manutenzione da effettuarsi che, seppur autorizzati dalla proprietà, saranno ad esclusivo carico, cure e spese del conduttore**

**L'immobile viene offerto per l'esclusivo uso abitativo escludendo qualsiasi diverso utilizzo ivi incluso l'esercizio di attività alberghiere ed extralberghiere e servizi collegati per i quali sin da ora la proprietà non concederà autorizzazione alcuna.**

Sono a carico del conduttore gli oneri accessori determinati sulla base dell'ultimo conto consuntivo da approvare, quantificati in preventivi Euro 43,18 mensili salvo conguaglio.

La durata della locazione viene stabilita in anni 4+4.

L'offerta di locazione dovrà perentoriamente **pervenire entro e non oltre le ore 12:00 del giorno 28 luglio 2023**, in busta chiusa e sigillata recante sull'esterno la dicitura *“Offerta di Locazione riferita all'immobile sito in .....int. .... non aprire.”* a mezzo raccomandata A/R indirizzata a **“ASP ASILO SAVOIA C/O PALAZZO S.CHIARA**



P.ZZA DI SANTA CHIARA 14 – 00186 Roma”, oppure a mezzo consegna a mano al medesimo indirizzo, nei giorni dal lunedì al venerdì dalle ore 9:00 alle ore 12:00 e dalle ore 14:00 alle ore 16:00.

L’Ente, consentendo la consegna diretta presso i propri uffici, non assume alcuna responsabilità per il caso di ritardi nel recapito, ovvero per l’omessa consegna dei plichi da parte dei vettori prescelti dai concorrenti. Pertanto, l’Ente, non procederà autonomamente al ritiro delle domande depositate presso i magazzini dei vettori stessi perché pervenute fuori orario di apertura dei propri uffici, ritenendo non ammissibile ai fini della partecipazione al presente bando il solo tagliando di avviso lasciato dal corriere e/o postino.

La busta sigillata su ogni lembo di chiusura a pena di esclusione, salvo quanto previsto dalla vigente normativa in materia di soccorso istruttorio, dovrà contenere:

- 1) Domanda di locazione sottoscritta in originale;
- 2) Offerta economica sottoscritta in originale dall’offerente con l’indicazione del canone di locazione mensile offerto in aumento rispetto al canone a base d’asta indicato nell’Avviso;
- 3) Dichiarazione resa ai sensi del DPR 445/2000 (art. 46, 47, 76) di non aver in corso e di non aver subito negli ultimi 5 anni procedure di recupero crediti per canoni ed oneri locatizi e di sfratto per morosità;
- 4) Dichiarazione dell’offerente resa ai sensi del DPR 445/2000 (art. 46, 47, 76) di aver preso visione dell’immobile e di accettarlo nello stato di diritto in cui si trova attualmente e di trovarlo idoneo al proprio uso;
- 5) Dichiarazione di Stato di Famiglia resa ai sensi della normativa vigente;
- 6) Dichiarazione resa ai sensi del DPR 445/2000 (art. 46, 47, 76) di consenso al trattamento dei dati personali che saranno utilizzati dall’Ente in relazione alla procedura dell’Avviso di Disponibilità;
- 7) Dichiarazione di accettazione incondizionata del vigente regolamento per la disciplina della gestione del patrimonio immobiliare dell’Ente, disponibile per la consultazione sul sito web dell’Ente all’indirizzo [www.asilosavoia.it](http://www.asilosavoia.it) sezione “Amministrazione Trasparente”;
- 8) Copia dell’attestazione rilasciata dall’Ente dalla quale si evince che l’offerente ha esperito l’eventuale accesso alla documentazione tecnica e amministrativa dell’unità immobiliare (Ex L. 241/90) ed ha proceduto al necessario sopralluogo;
- 9) Fotocopia del documento d’identità del sottoscrittore in corso di validità;
- 10) Fotocopia dell’ultima dichiarazione dei redditi attestante la capacità di assolvere al pagamento del canone di locazione;
- 11) Assegno circolare non trasferibile all’ordine dell’ASP Asilo Savoia del valore corrispondente al canone mensile offerto, a titolo di deposito cauzionale provvisorio;
- 12) Dichiarazione di impegno dell’Offerente a sostituire, su richiesta dell’Ente, tale assegno con altro di pari valore nel caso in cui la procedura di assegnazione si protragga per oltre 30 giorni naturali e consecutivi dalla data di emissione dell’Assegno circolare allegato all’istanza di partecipazione.

Qualora l’istanza sia presentata da un soggetto giuridico, la domanda e le dichiarazioni dovranno essere sottoscritte dal Legale rappresentante dello stesso, unitamente alla seguente documentazione:

- Idonea referenza bancaria sottoscritta da almeno un istituto bancario;
- Visura CCIA non anteriore a tre mesi;
- copia conforme dello Statuto e/o atto costitutivo;



- copia dell'ultimo bilancio consuntivo approvato in sostituzione della documentazione richiesta al punto 10) di cui sopra;
- copia del bilancio di previsione dell'esercizio in corso.

I sopralluoghi potranno essere richiesti contattando gli Uffici dell'Ente nella persona della Sig.ra Manuela Aielli al numero 06.68.40.61 ovvero tramite email all'indirizzo [manuelaaielli@asilosavoia.it](mailto:manuelaaielli@asilosavoia.it), salvo diverse disposizioni normative urgenti in materia di pubblica sicurezza ed emergenza sanitaria. Potrà partecipare a detti sopralluoghi unicamente UNA PERSONA PER OGNI PARTECIPANTE INTERESSATO.

Una Commissione, costituita da tre membri nominata con apposito provvedimento dell'Ente, procederà all'apertura delle buste, il giorno 1 agosto 2023 alle ore 11:00.

L'Ente non prenderà in considerazione le offerte pervenute oltre il termine fissato e quelle che siano risultate non conformi a quanto stabilito nel presente avviso.

Risulterà locatario dell'immobile chi avrà presentato la miglior offerta migliorativa rispetto al canone di locazione a base d'asta sopra indicato.

L'aggiudicazione avverrà anche in caso di una sola offerta utile e valida.

Nel caso in cui più soggetti abbiano presentato le offerte più alte di pari importo, l'Ente procederà alla sospensione della seduta ed alla fissazione di nuovo termine per i soli migliori offerenti per l'invio di nuova offerta superiore alla precedente, da effettuarsi con le medesime modalità indicate nel bando con cui si è dato inizio alla procedura.

Il mancato invio della nuova offerta varrà come rinuncia e l'immobile verrà assegnato al miglior offerente non rinunciatario.

Responsabile Unico del Procedimento: Dott.ssa Benedetta Bultrini recapito telefonico 06/684061.

E – MAIL : [b.bultrini@asilosavoia.it](mailto:b.bultrini@asilosavoia.it); [asilosavoia@pec.it](mailto:asilosavoia@pec.it)

Il Direttore Generale  
F.to Antonio Vannisanti



ALLEGATO 1

Via delle Coppelle n. 21 Int. 2 – unità immobiliare di mq. 102 distinta al catasto fabbricati di Roma al Foglio 485 – Part. 171 – Sub 3 Cat A/2 - Classe 4

Agenzia del Territorio  
**CATASTO FABBRICATI**  
Ufficio Provinciale di  
Roma

Dichiarazione protocollo n. RM0146626del 21/02/2013	
Planimetria di u.i.u. in Comune di Roma	
Via Delle Coppelle civ. 21	
Identificativi Catastali:	Compilata da: Paolacci Gian Franco
Sezione:	Iscritto all'albo: Geometri
Foglio: 485	Prov. Roma N.
Particella: 171	
Subalterno: 3	

Scheda n. 1 Scala 1:200

APPARTAMENTO  
Int. 2  
PIANO 2

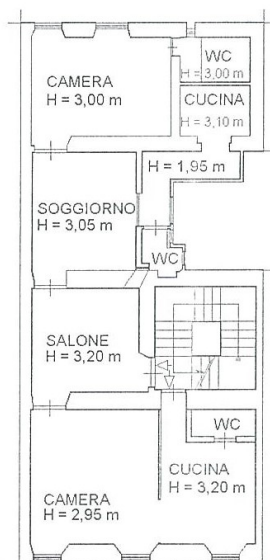



Ufficio Provinciale di Roma - Territorio  
Servizi Catastali

## Visura per immobile

Situazione degli atti informatizzati al 26/07/2019

Data: 26/07/2019 - Ora: 10.11.26 Fine  
Visura n.: RM0380105 Pag: 1



Dati della richiesta		Comune di ROMA ( Codice: H501) Provincia di ROMA Foglio: 485 Particella: 171 Sub.: 3										
Catasto Fabbricati		Unità immobiliare										
N.	DATI IDENTIFICATIVI				DATI DI CLASSAMENTO					DATI DERIVANTI DA		
	Sezione Urbana	Foglio	Particella	Sub	Zona Cens.	Micro Zona	Categoria	Classe	Consistenza	Superficie Catastale	Rendita	
1		485	171	3	1		A/2	4	6,5 vani	Totale: 102 m <sup>2</sup> Totale escluse aree scoperte** : 102 m <sup>2</sup>	Euro 2.635,22	Variazione del 09/11/2015 - Inserimento in visura dei dati di superficie.
Indirizzo		VIA DELLE COPPELLE n. 21 piano: 2 interno: 2;										
Notifica		in corso con prot. RM1065211/2013 del 15/11/2013										
Annotazioni		di studio: revisione parziale classamento microzona I ai sensi dell'art.1 comma 335 legge 311/2004										
		Mod.58 -										